

# ほいくえん もえむ

保育園 萌夢 支援センター

〒336-0015

さいたま市南区太田窪 4-17-7

《TEL》048・885・8489 《FAX》048・881・5191

《URL》<https://www.hoikuen-moemu.com/>

## 支援センターだより

2023

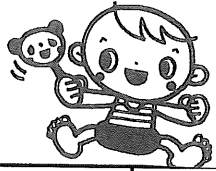

夏本番!! 日ざしがキラキラ輝く季節となりました。  
外にでる時は帽子をかぶり、水分補給を心がけて  
下さいね。暑さに負けず元気にすごしていきましょう。

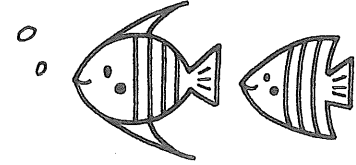

|                    | げつようび                                                                             | かようび   | すいようび                   | もくようび                       | きんようび                                                                                 |
|--------------------|-----------------------------------------------------------------------------------|--------|-------------------------|-----------------------------|---------------------------------------------------------------------------------------|
| 8:30<br> <br>13:30 |  | 1 談話室  | 2 お休み                   | 3 談話室<br>おはなし広場<br>(10-30~) | 4 お休み                                                                                 |
| 8:30<br> <br>13:30 | 7 談話室                                                                             | 8 談話室  | 9 お休み                   | 10 お休み                      | 11 山の日<br>お休み                                                                         |
| 8:30<br> <br>13:30 | 14 お休み                                                                            | 15 お休み | 16 談話室                  | 17 談話室<br>身体測定<br>(予約制)     | 18 お休み                                                                                |
| 8:30<br> <br>13:30 | 21 談話室<br>身体測定<br>(予約制)                                                           | 22 お休み | 23 談話室<br>身体測定<br>(予約制) | 24 談話室<br>作.て遊ぼう<br>(予約制)   | 25 お休み                                                                                |
| 8:30<br> <br>13:30 | 28 談話室                                                                            | 29 お休み | 30 談話室                  | 31 談話室                      |  |

### 熱中症注意

暑い日が続いています。  
乳幼児は体温調節  
機能が未発達です。  
体に熱がこもりやすく  
体温が上昇しやす  
くなります。こまめな水分  
補給はもちろんですが  
様々な暑さ対策グッズを  
上手に活用し、熱中症に  
気をつけてすごして下さいね。



## 談話室 (8:30~13:30)

週に3日開放しています。室内ではおもちゃやすべり台等で自由に遊んでいただけます。また、お天気の良い日には屋上や園庭で遊んでいただくこともできます。

是非お気軽にお立ち寄り、お声かけ下さい。

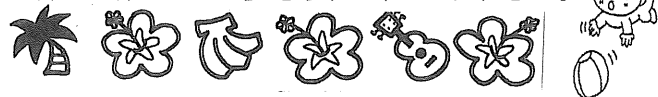

### 屋上・園庭を使用する際のお願い

- ◎ 園庭の使用時間は 11:00頃~13:00まで (保育園のお友だちの活動後からご利用いただけます)
- ◎ 屋上はすべりやすいのでゾヨトウマットの上で遊んでください。
- ◎ 外遊び時、上着着用の際は、危険防止の為 フード付きのものはご遠慮下さい。
- ◎ お子様から目を離さぬようご協力をお願いいたします。

## おはなしひろば

(10:30~ 15分程度)

簡単なスキンシップ遊びや手遊びをしたり絵本や紙芝居をおうちの人と一緒に見たりして楽しみましょう♪お子様の年齢やその日の様子に合わせた参加の仕方です。お気軽にご参加下さい。

3日(木)



## 身体測定



- ◎ 身長・体重を計測します。
- ◎ 手型・足型をスタンプします。  
0歳のお子様からご利用いただけます♪
- ◎ 10:00~ と 11:00~ 各回6組 予約制とさせていただきます。
- ◎ お申込はご希望日の前日までに直接センターにお越しいただきお願いします。

### 今月の予定

17日(木) 21日(月) 23日(水)

## おねがい

- お越しの際はインターホンを押してください。  
(保育園萌夢と一緒にインターホンです。)
- ごみ、使用済みオムツは各自でお持ち帰り下さい。
- 食べ物は他のお子様も食べたくてしまいますのでご遠慮下さい。水分補給や授乳はしていただけます。
- 必要に応じて着替えをお持ち下さい。
- 車での来園はご遠慮下さい。  
ベビーカー、自転車は置いていただけます。  
置いていただく際は、近隣の方の通行の妨げとならないよう、ラーメン屋さんの駐車場、壁側に沿ってお停め下さい。  
身体測定の日は大変混み合います。  
譲り合ってお停め下さい。

## おすすめ絵本

- ◎ ぼうしかぶつ (童心社)  
作・絵 / 三浦太郎
- ◎ あつい あつい (福音館書店)  
作 / 垂石真子
- ◎ ノタン およぐのだいすき (偕成社)  
作・絵 / キヨノサチコ

## 作ってあそぼう

おうちの人と一緒に作ることを楽しみましょう!

簡単な作業でできるものをご用意しています。尚、材料準備の為、予約制とさせていただきます。

お申込は 8月17日(木) 13時30分 までに直接センターにお越しいただき、お願いします。

### 今月の予定

24日(木)

